QUADRO D'UNIONE
SEZIONI 1:10000

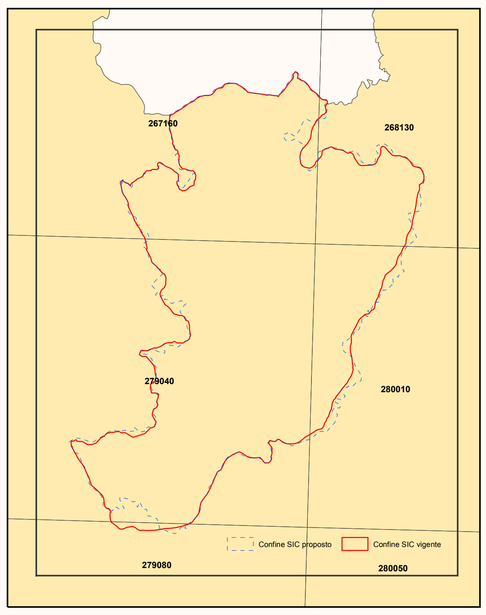

LEGENDA
HABITAT 92/43/CEE

AREA CARTOGRAFATA 3142 Ha
AREA COPERTA DA HABITAT 272 Ha

6220* Percorsi substeppici di graminacee e piante annue dei Thero-Brachypodietea
si rinviene nelle radure delle seguenti tipologie vegetazionali:
5 - Prateria a forasacco comune e fiordaliso bratteato
Ass. *Centaureo bracteatae-Brometum erecti* Biondi, Ballelli, Allegrezza, Guitian & Taffetani 1986
6 - Prateria a forasacco comune e fiordaliso bratteato con falasco
Ass. *Centaureo bracteatae-Brometum erecti* Biondi, Ballelli, Allegrezza, Guitian & Taffetani 1986
var. a *Brachypodium rupestre*
Superficie stimata dell'habitat 2 Ha (0,7%)

6210* Formazioni erbose secche seminaturali e facies coperte da cespugli su substrato calcareo (Festuco-Brometalia) (notevole fioritura di Orchidee)
comprende le seguenti tipologie vegetazionali:
5 - Prateria a forasacco comune e fiordaliso bratteato
Ass. *Centaureo bracteatae-Brometum erecti* Biondi, Ballelli, Allegrezza, Guitian & Taffetani 1986
6 - Prateria a forasacco comune e fiordaliso bratteato con falasco
Ass. *Centaureo bracteatae-Brometum erecti* Biondi, Ballelli, Allegrezza, Guitian & Taffetani 1986
var. a *Brachypodium rupestre*
7 - Prateria a forasacco e ononide di masquillieri
Ass. *Ononido masquillieri-Brometum erecti* Biondi et al. 1988
Superficie stimata dell'habitat 38 Ha (14%)

91AA* Boschi orientali di quercia bianca
comprende le seguenti tipologie vegetazionali:
2 - Bosco di roverella con olmo minore
Ass. *Roso sempervirentis-Quercetum pubescentis* Biondi 1986
subass. *ulmetosum minoris* subass.nova
3 - Bosco di roverella con ciliegio
Ass. *Roso sempervirentis-Quercetum pubescentis* Biondi 1986
subass. *prunetosum avii* subass. nova
Superficie stimata dell'habitat 68 Ha (25%)

6430 Bordure planiziali, montane e alpine di megaforbie idrofile
dove l'alveo è più ampio si rinviene a mosaico con le seguenti tipologie vegetazionali:
1 - Vegetazione boschiva ripariale a mosaico con pioppo nero, pioppo bianco e salice bianco
Aggr. a *Populus nigra* o *Populus alba* o *Salix alba*
4 - Bosco ripariale a rovo e salice bianco
Ass. *Rubo ulmifolii-Salicetum albae* Allegrezza, Biondi & Felici 2006
8 - Bosco ripariale a pioppo nero
Ass. *Salici albae-Populetum nigrae* (Tx. 1931) Meyer-Drees 1936
subass. *populetosum nigrae* (Tx. 1931) Meyer-Drees 1936
Superficie stimata dell'habitat 17 Ha (6,2%)

91E0* Foreste alluvionali di Alnus glutinosa e Fraxinus excelsior (Alno-Padion, Alnion incanae, Salicion albae)
comprende le seguenti tipologie vegetazionali:
4 - Bosco ripariale a rovo e salice bianco
Ass. *Rubo ulmifolii-Salicetum albae* Allegrezza, Biondi & Felici 2006
Superficie stimata dell'habitat 44 Ha (16,2%)

92A0 Foreste a galleria di Salix alba e Populus alba
comprende le seguenti tipologie vegetazionali:
1 - Vegetazione boschiva ripariale a mosaico con pioppo nero, pioppo bianco e salice bianco
Aggr. a *Populus nigra* o *Populus alba* o *Salix alba*
8 - Bosco ripariale a pioppo nero
Ass. *Salici albae-Populetum nigrae* (Tx. 1931) Meyer-Drees 1936
subass. *populetosum nigrae* (Tx. 1931) Meyer-Drees 1936
Superficie stimata dell'habitat 103 Ha (37,9%)

Confine SIC proposto

Confine SIC vigente

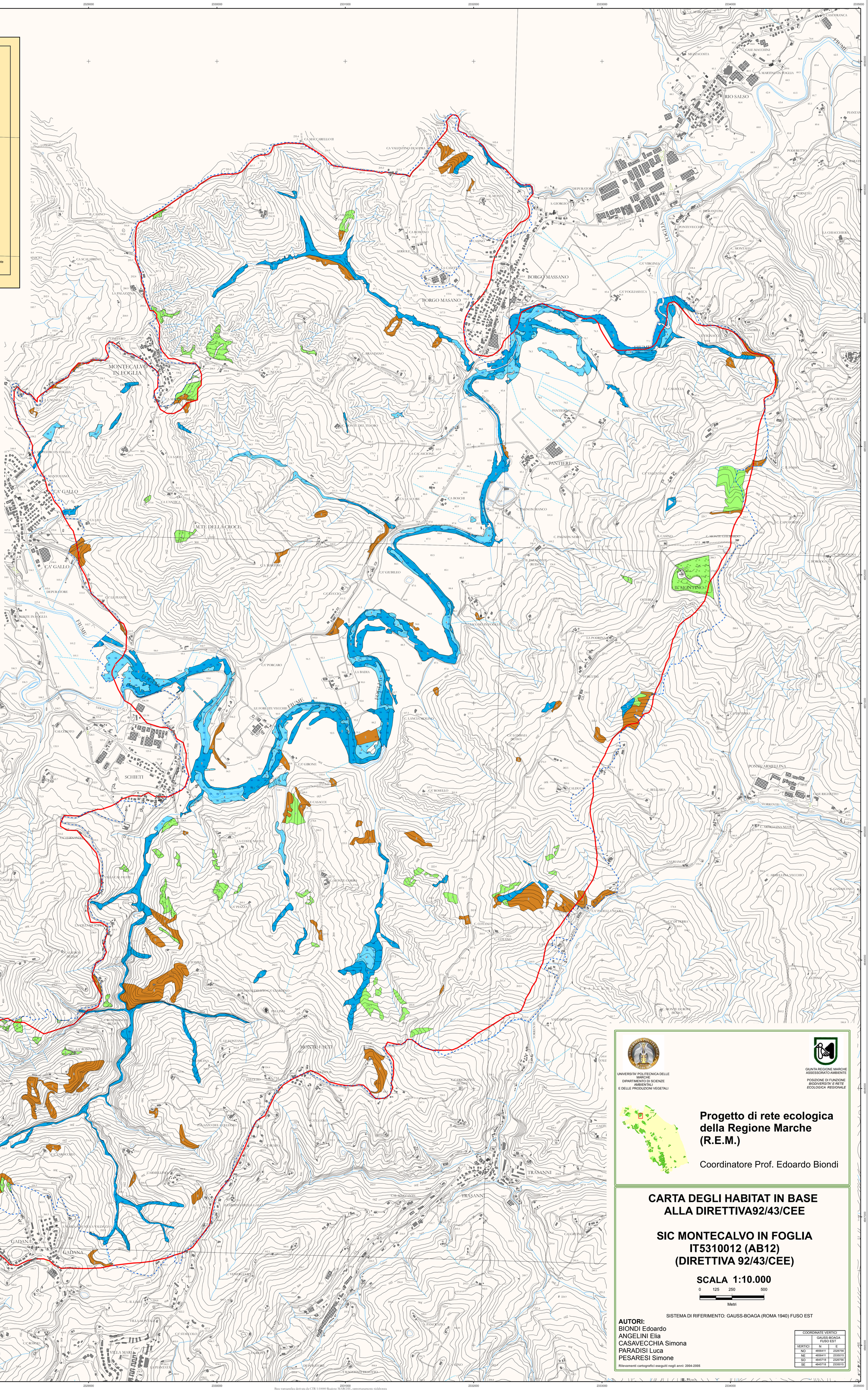

UNIVERSITA' POLITECNICA DELLE MARCHE
DIPARTIMENTO DI SCIENZE AMBIENTALI E DELLE PRODUZIONI VEGETALI

GIUNTA REGIONE MARCHE
ASSESSORATO AMBIENTE
POSIZIONE DI FUNZIONE
BIODIVERSITA' E RETE ECOLOGICA REGIONALE

Progetto di rete ecologica della Regione Marche (R.E.M.)

Coordinatore Prof. Edoardo Biondi

CARTA DEGLI HABITAT IN BASE ALLA DIRETTIVA92/43/CEE

SIC MONTECALVO IN FOGLIA IT5310012 (AB12) (DIRETTIVA 92/43/CEE)

SCALA 1:10.000

0 125 250 500
Metri

SISTEMA DI RIFERIMENTO: GAUSS-BOAGA (ROMA 1940) FUSO EST

AUTORI:
BIONDI Edoardo
ANGELINI Elia
CASAVECCHIA Simona
PARADISI Luca
PESARESI Simone

Rilevamenti cartografici eseguiti negli anni: 2004-2005

COORDINATE VERTICI		
	GAUSS-BOAGA FUSO EST	
VERTICI	N	E
NO	4856411	2326756
NE	4856411	2335015
SO	4845718	2326756
SE	4845718	2335015

Base topografica derivata da CTR 1:10000 Regione MARCHE, opportunamente rielaborata

Allestimento cartografico ed elaborazioni GIS (software: ESRI ArcGis 9.0): Simone Pesaresi

Dipartimento Scienze Ambientali e Produzioni Vegetali
Facoltà di Agraria
Università Politecnica delle Marche

ANCONA, 05/02/2009