UNIVERSITA' POLITECNICA DELLE MARCHE
DIPARTIMENTO DI SCIENZE AMBIENTALI
E DELLE PRODUZIONI VEGETALI

GIUNTA REGIONE MARCHE
SERVIZIO AMBIENTE E PAESAGGIO

# LR 6/2007 ART. 28

# CARTA DELLA VEGETAZIONE (FITOSOCIOLOGICA)

## SIC PIANA DI PIORACO IT53330010 (AB43) (DIRETTIVA 92/43/CEE)

**SCALA 1:10.000**

0 125 250 500
Metri

SISTEMA DI RIFERIMENTO: GAUSS-BOAGA (ROMA 1940) FUSO EST

**AUTORI:**
CATORCI Andrea
FOGLIA Monica
GATTI Renata
VITANZI Alessandra

UNIVERSITA' DEGLI STUDI DI CAMERINO
DIPARTIMENTO DI SCIENZE AMBIENTALI
SEZ. BOTANICA ED ECOLOGIA

| COORDINATE VERTICI | | |
|---|---|---|
| | GAUSS-BOAGA FUSO EST | |
| VERTICI | N | E |
| NO | 4786334 | 2344968 |
| NE | 4786334 | 2355771 |
| SO | 4779991 | 2344968 |
| SE | 4779991 | 2355771 |

**QUADRO D'UNIONE**
**SEZIONI 1:10000**

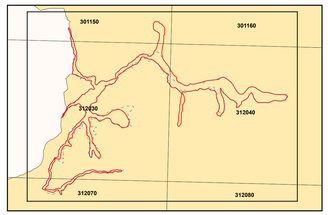


Confine SIC proposto
Confine SIC vigente

## LEGENDA
## CARTA DELLA VEGETAZIONE (FITOSOCIOLOGICA)

**BOSCHI**

1 Bosco di roverella con citiso a foglie sessili
Ass. Cytiso sessilifolii-Quercetum pubescentis Blasi, Feoli & Avena 1982

2 Bosco di roverella
Ass. Peucedano cervariae-Quercetum pubescentis (Ubaldi, Puppi, Speranza & Zanotti. 1984) Ubaldi 1988
subass. peucedanetosum cervariae (Ubaldi, Puppi, Speranza & Zanotti. 1984) Ubaldi 1988

3 Bosco basifilo di carpino nero
Ass. Scutellario columnae-Ostryetum carpinifoliae Pedrotti, Balletti & Biondi ex Pedrotti, Balletti, Biondi, Cortini & Orsomando 1980
subass. violetosum reichenbachianae Allegrezza 2003

4 Bosco basifilo di carpino nero e acero
Ass. Scutellario columnae-Ostryetum carpinifoliae Pedrotti, Balletti & Biondi ex Pedrotti, Balletti, Biondi, Cortini & Orsomando 1980
subass. prunetosum avii

5 Bosco riparale a salice bianco talvolta con ontano nero
Ass. Salicetum albae laster 1926
subass. alnetosum glutinosae

**MANTELLI ED ARBUSTETI**

6 Arbusteto di ginestra e citiso a foglie sessili con prevalenza di ginestra
Ass. Sparto juncei-Cytisetum sessilifolii Biondi, Allegrezza & Guitian 1988
var. a Spartium junceum

7 Arbusteto di ginestra e citiso a foglie sessili e ligustro
Ass. Sparto juncei-Cytisetum sessilifolii Biondi, Allegrezza & Guitian 1988
subass. ligustretosum vulgaris subass. nova

8 Arbusteto di caprifoglio etrusco
Ass. Lonicero etruscae-Prunetum mahaleb Biondi, Allegrezza & Guitian 1988

**FORMAZIONI PRATIVE E PASCOLIVE**

9 Prateria a forasacco e stellina purpurea
Ass. Asperulo purpureae-Brometum erecti Biondi & Balletti ex Biondi, Balletti, Allegrezza & Zuccarello 1995

10 Prateria a forasacco comune e sonaglini comuni
Ass. Brizo mediae-Brometum erecti Biondi in Bruno & Covarelli corr. Biondi & Balletti 1982
subass. brizetosum mediae Biondi, Pinzi & Gubellini 2004

11 Prateria a forasacco comune e fiordaliso bratteato
Ass. Centaureo bracteatae-Brometum erecti Biondi, Balletti, Allegrezza, Guitian & Taffetani 1986

**VEGETAZIONE ANTROPOGENA**

12 Rimboschimento sempreverde a pino nero

13 Impianto arboreo da frutto o da legno

14 Seminativo in rotazione

Urbanizzato, strade
Confine SIC proposto
Confine SIC vigente

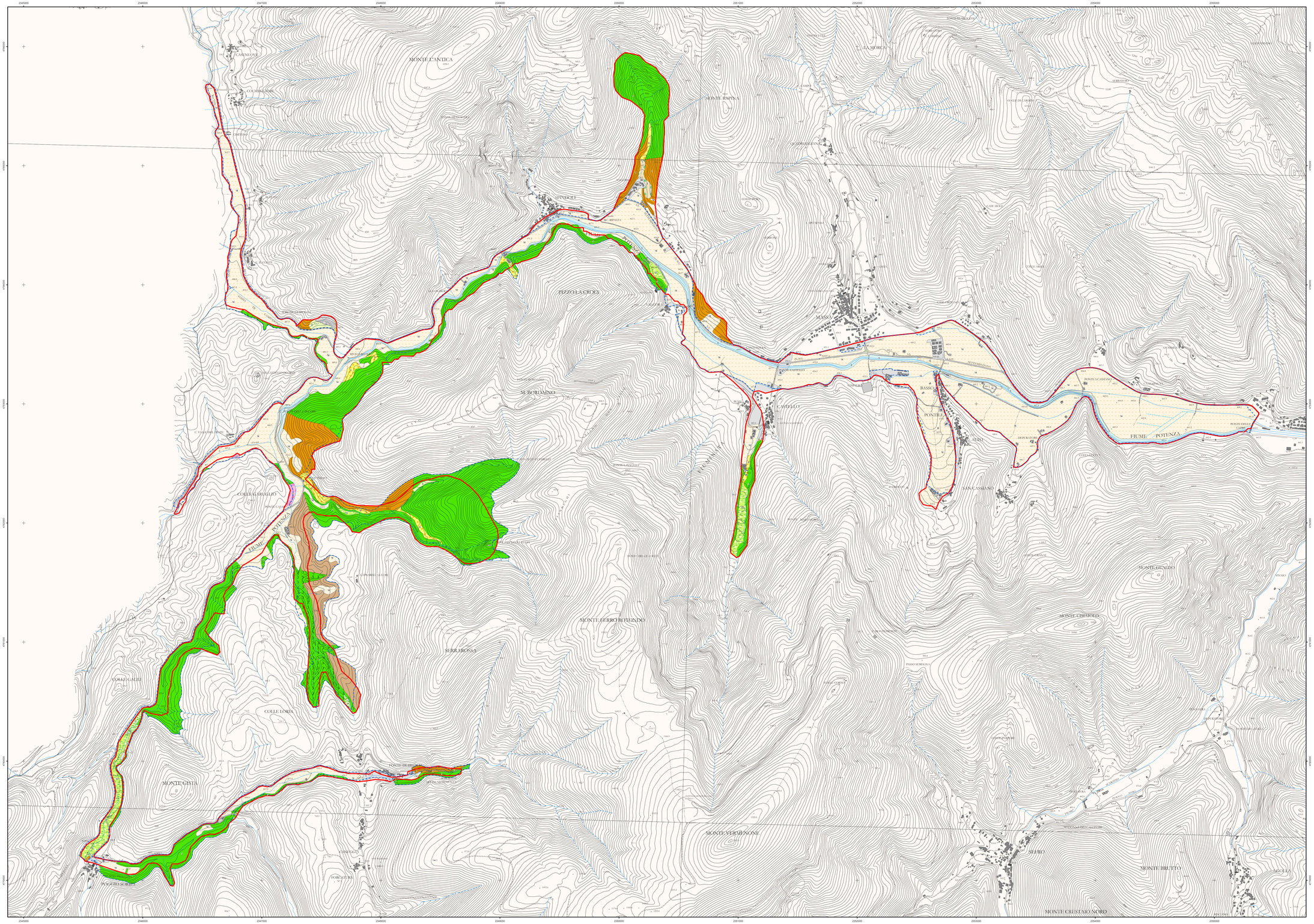


Allestimento cartografico ed elaborazione GIS (software: ESRI ArcGis 9.0): PESARESI SIMONE
Dipartimento Scienze Ambientali e Produzioni Vegetali, Area Botanica
Facoltà di Agraria, Università Politecnica delle Marche

Fotointerpretazione e digitalizzazione: FOGLIA MONICA
Dipartimento di Scienze Ambientali, Università degli Studi di Camerino

ANCONA, 02/07/2009

Base topografica derivata da CTR 1:10000 Regione MARCHE, opportunamente rielaborata